

名刺カード作成 （3章）

名刺の修正方法

ここからは、作った名刺の修正方法です

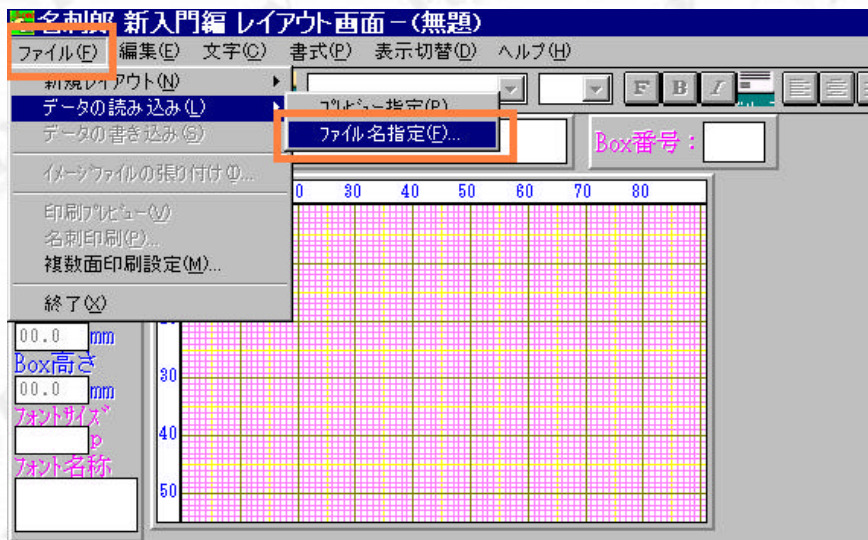

保存した名刺データを読み出します

ファイル データの読み込み ファイル名を指定でクリックします。



上の画面のようになりましたら、右側の枠の「c:¥」をダブルクリックします。

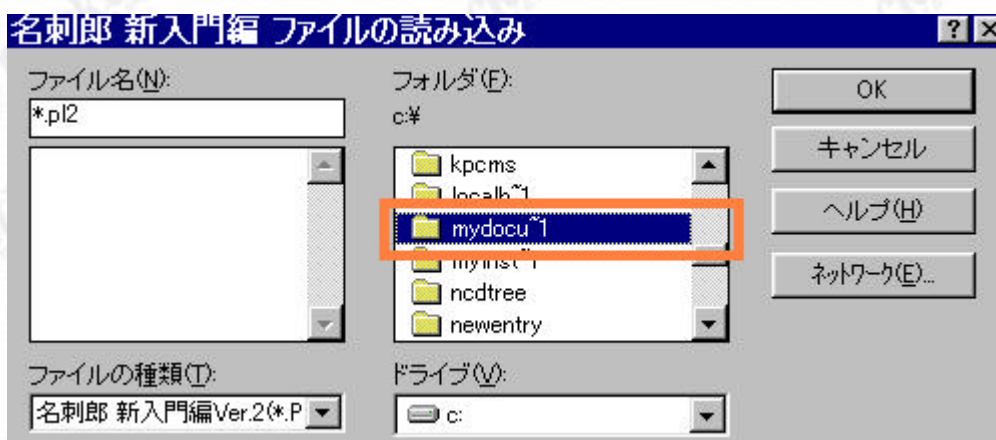

スクロールをして「mydocu~1」を探してダブルクリックします。



左側に前に作った名刺の名前が出ましたら、名前のところをダブルクリックします



ダブルクリックすると色が変わりますのでそのまま「OK」をクリックします

画面に以前制作した名刺がでたらOK
作業に掛かります

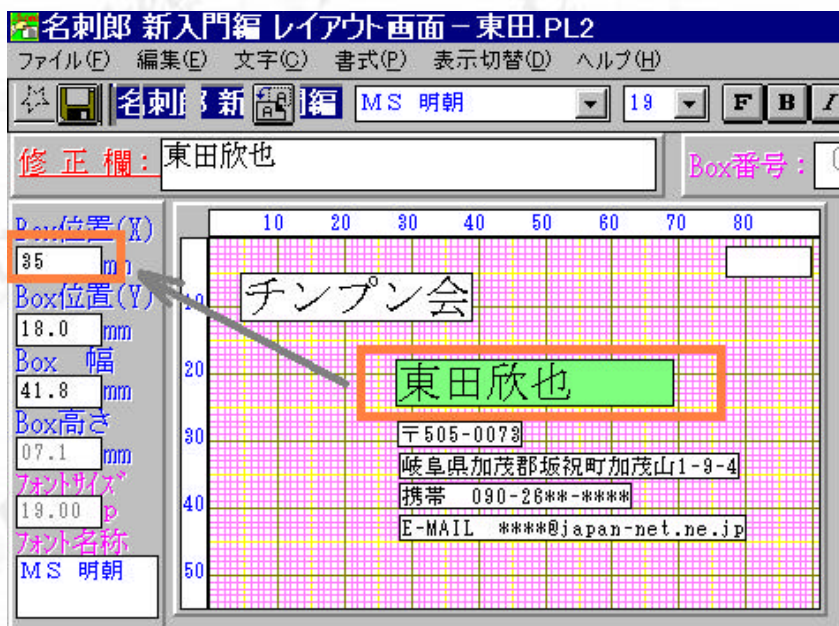

まずは名前の欄でクリックします色が変わったら上の図の様に X 軸の数字を「35」に変えてください

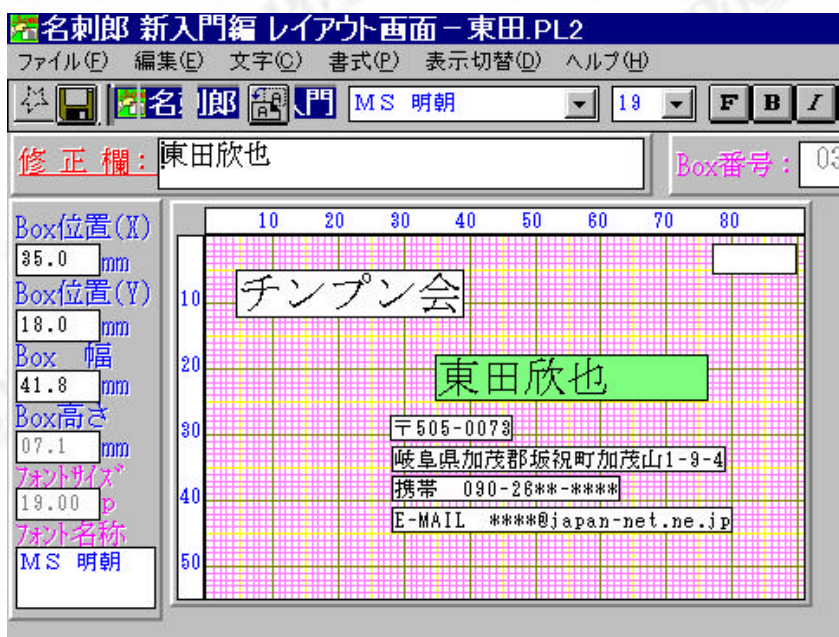

名前の欄だけ移動しました。

解 説

x 軸、y 軸とは、、、画面の左上を 0 として右に動く x 軸の数字が上がり
下に動く y 軸の数字が上がるようになっています。



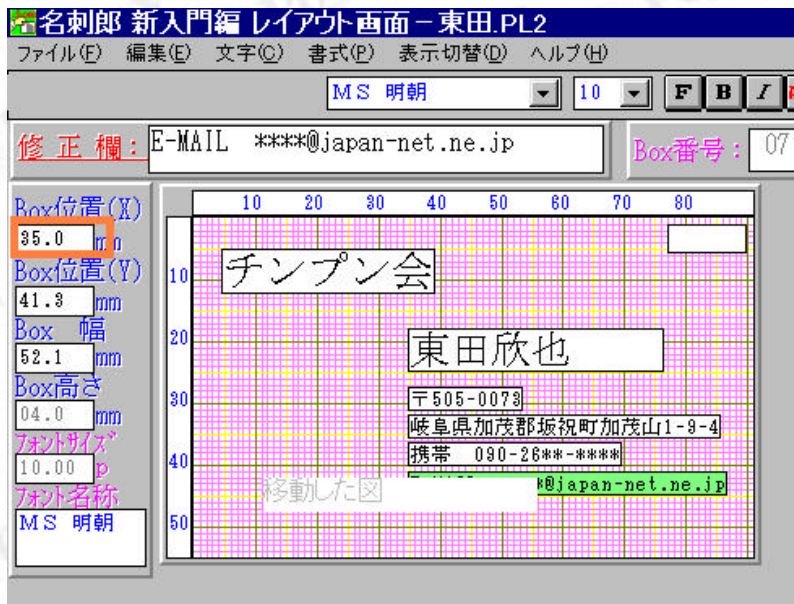

それでは横の位置をあわすために、名前から、住所、電話番号、E-MAILの欄を全てx軸を35mmにして下さい

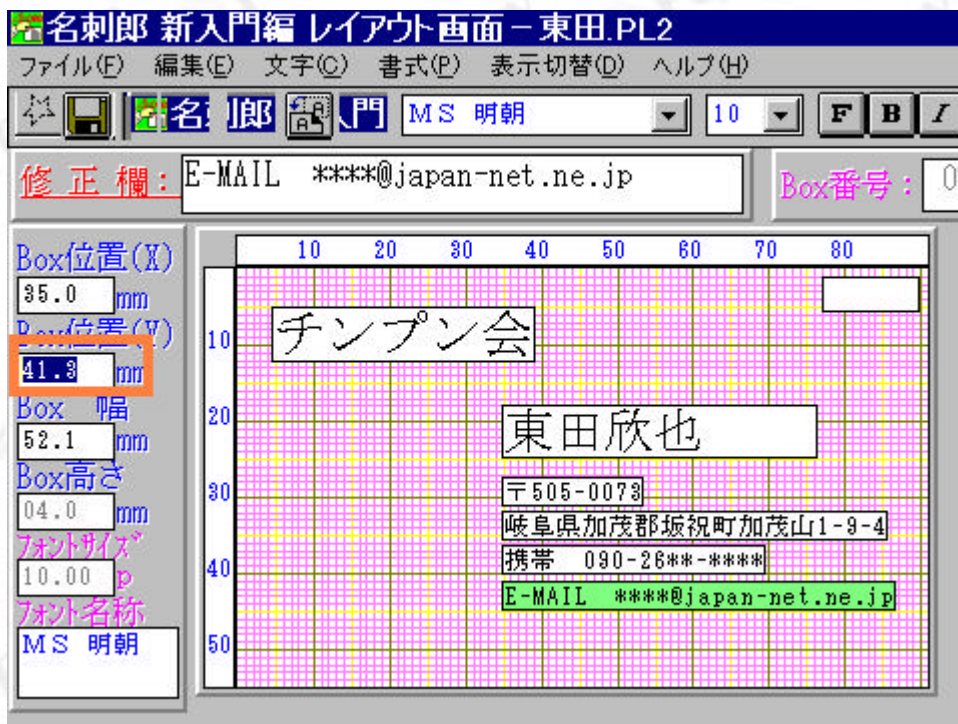

横の位置が揃ったと思います。

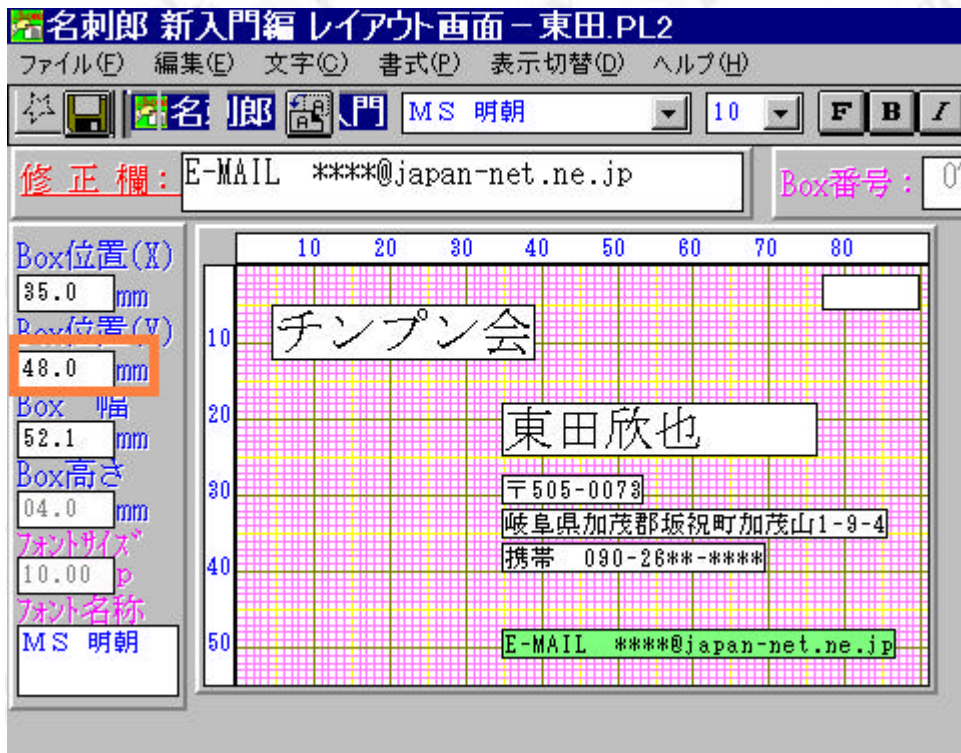

今度は縦の一、まず一番下の E-MAIL をクリックして
BOX 位置 (Y) の数字を 48 にして下さい、図のように動いたと思います。

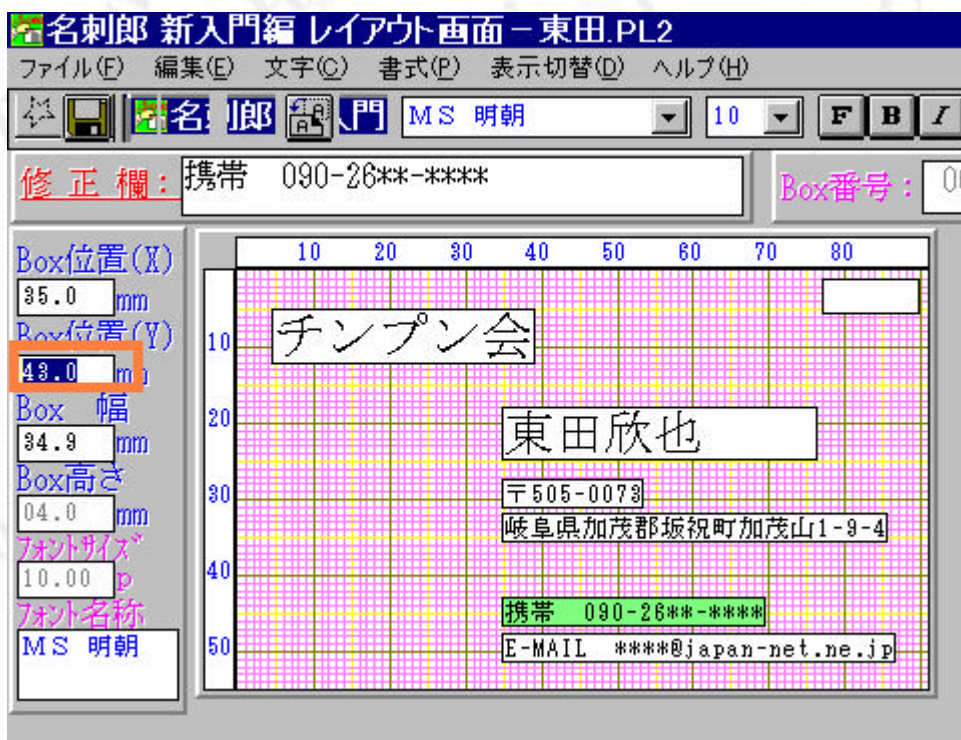

今度は電話番号をクリックして、
BOX 位置 (Y) の数字を 43 にして下さい、図のように動いたと思います。

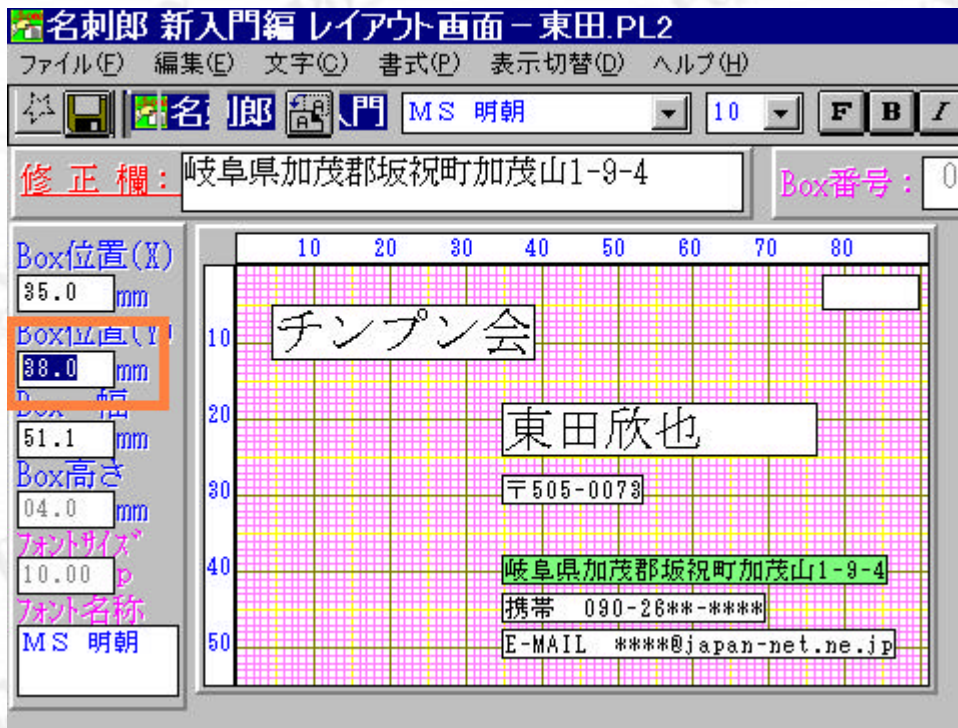

今度は住所をクリックして、
BOX 位置 (Y) の数字を 38 にして下さい、図のように動いたと思います。

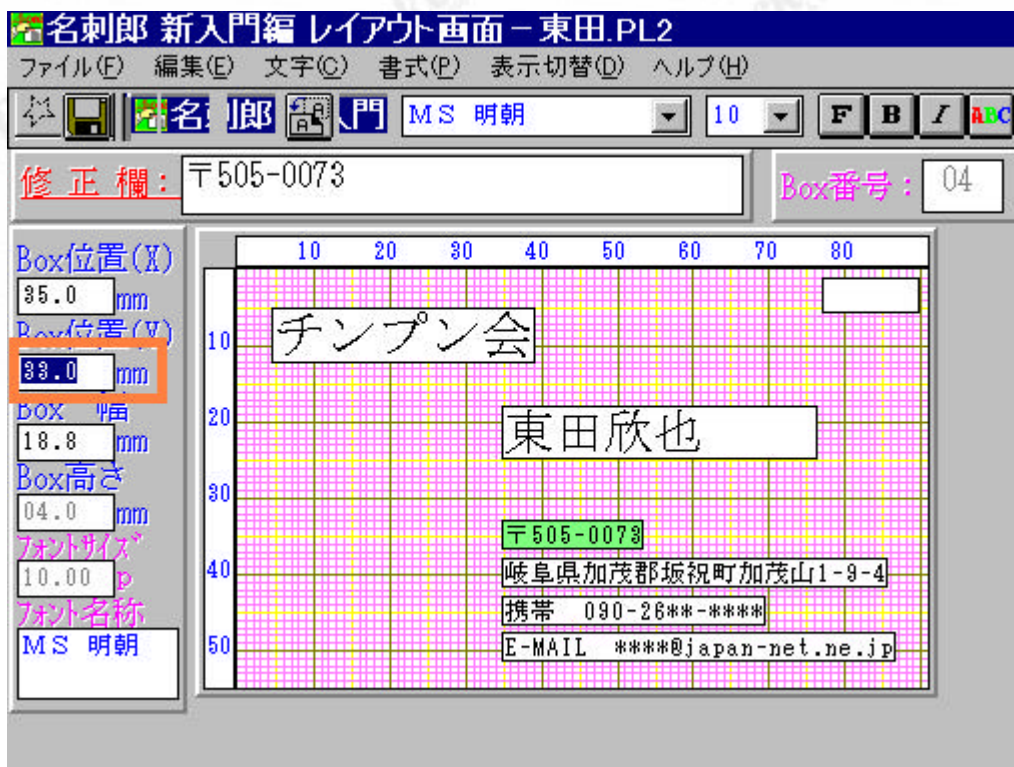

今度は郵便番号をクリックして、
BOX 位置 (Y) の数字を 33 にして下さい、図のように動いたと思います。

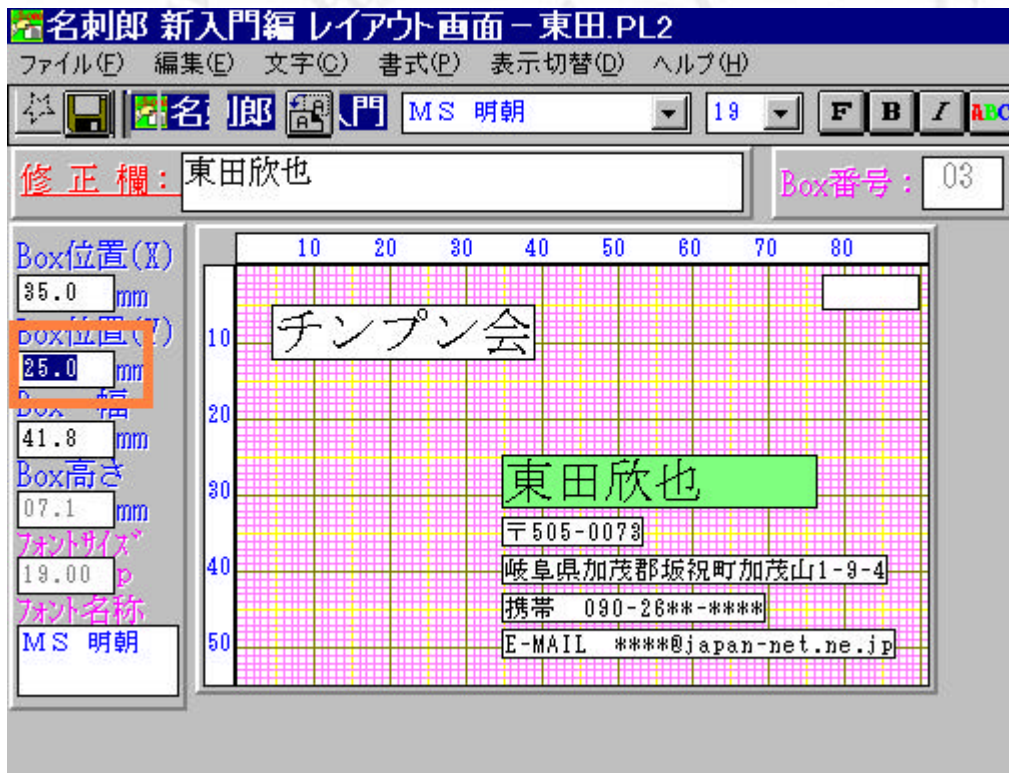

今度は名前をクリックして、
BOX 位置 (Y) の数字を 25 にして下さい、図のように動いたと思います。

位置調整の完成です！！

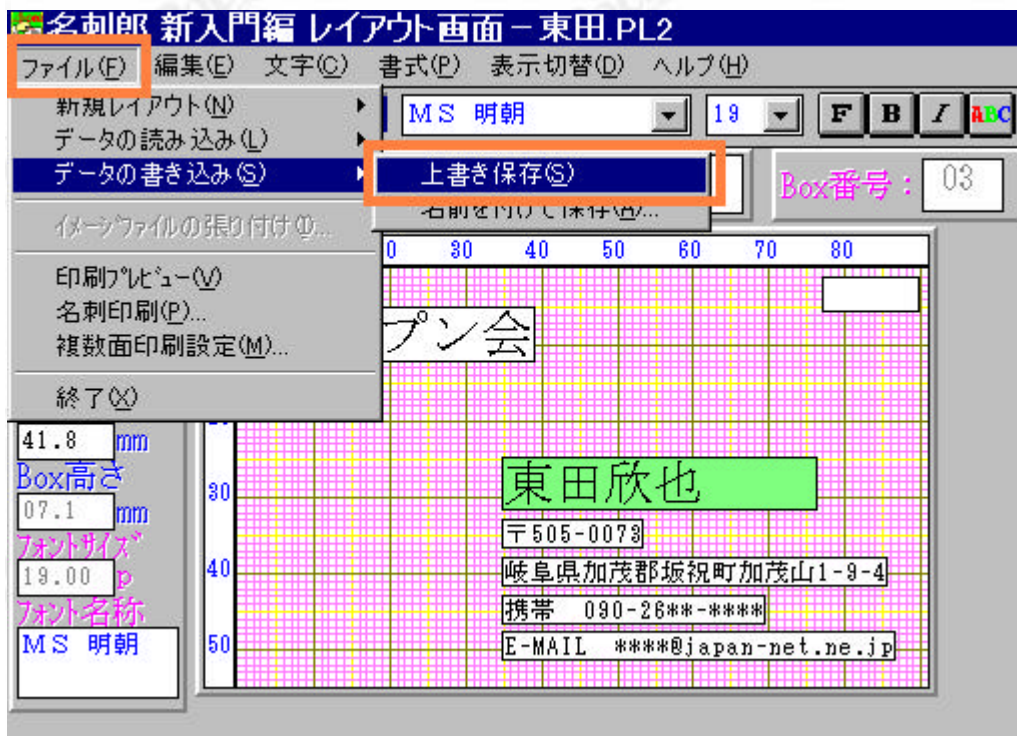

ではまずはデータ保存をします。
ファイル データの書き込み 上書き保存をクリックします。

保存が出来ましたら、印刷をしてみましょう

紙は参考資料のメーカー名と品番で購入いただければ位置合わせなど不要です

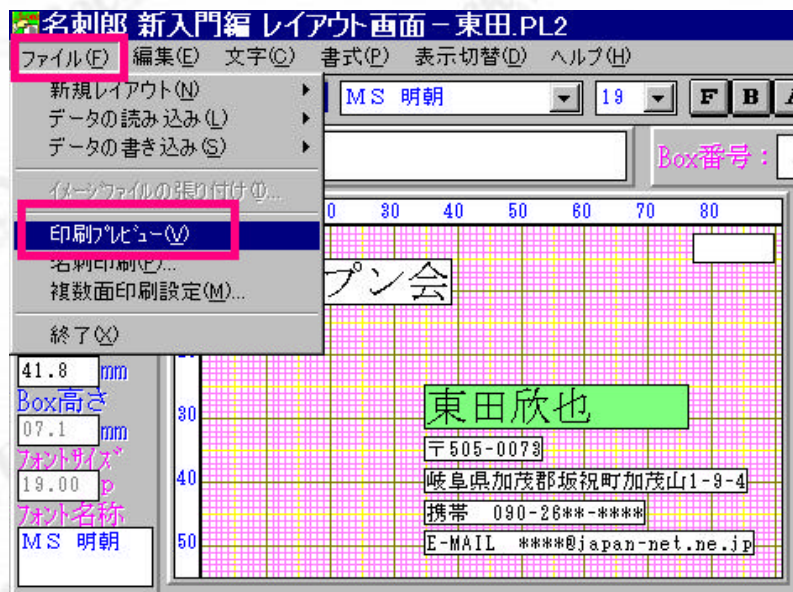

印刷の確認をします。ファイル 印刷プレビューでクリックします

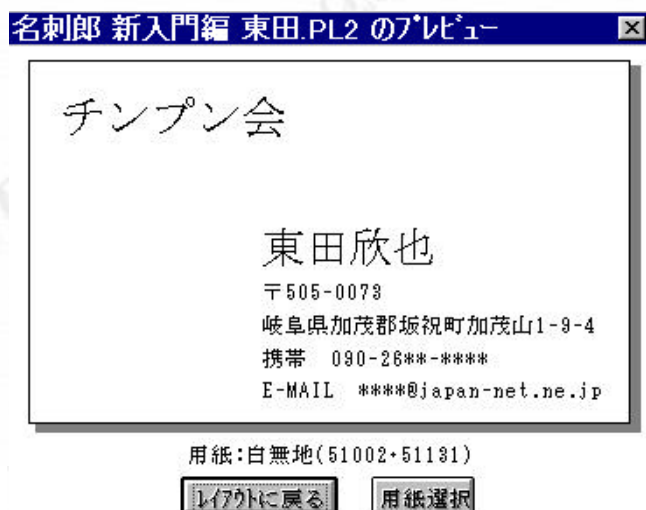

印刷所状態が確認できます。位置が気に入らない方は文字の大きさ、や位置を調整しましょう
その場合は「レイアウトに戻る」をクリックします

OKの方は「用紙選択」をクリックします



紙の指定があります。白無地を選択クリックして
色が変わったら「設定終了」をクリックします。

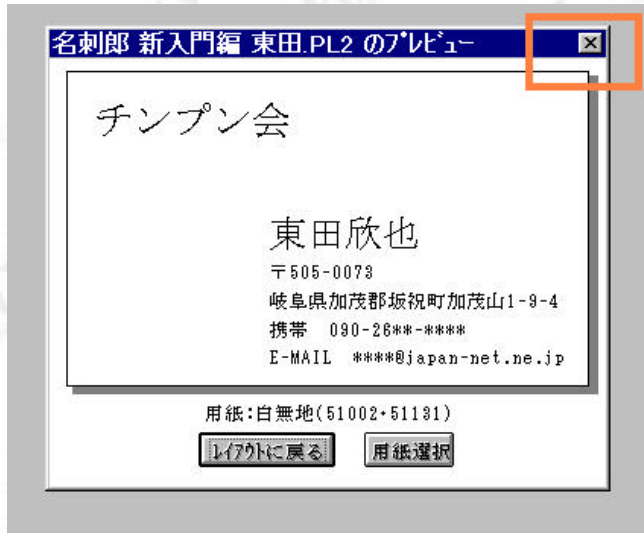

元の画面に戻りますので、上の絵の様×マークをクリックして画面を終了します。

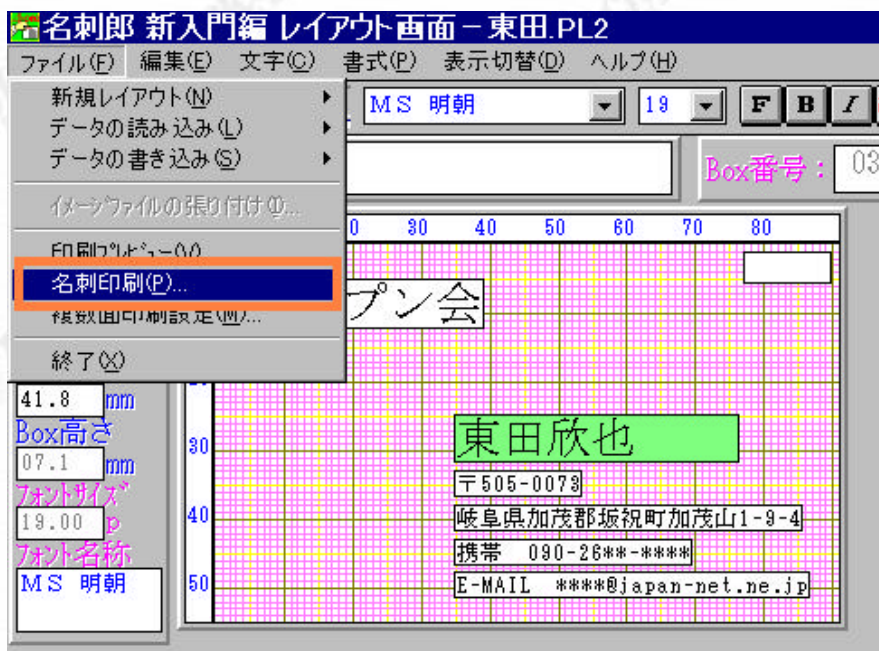

ファイル 名刺印刷 をクリックします。

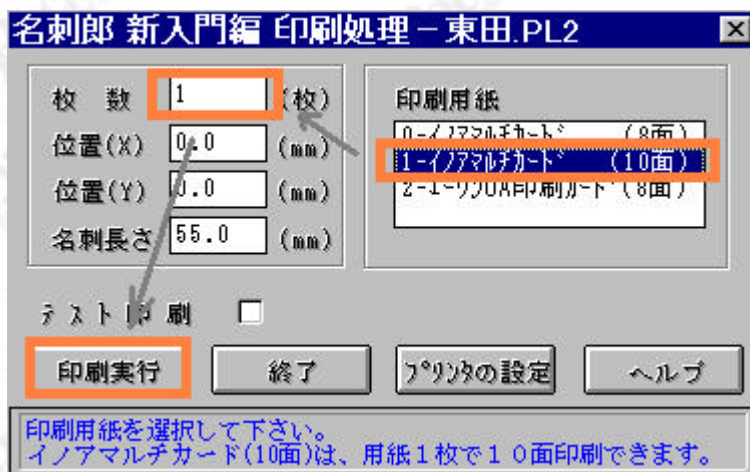

枚数は何枚かまとめてするならその枚数を記入して、印刷用紙は「マルチカード（10面）」をクリックします。後は、「印刷実行」をクリックして印刷が始まります

名刺郎 新入門編 印刷処理 - 東田.PL2

枚数 (枚)

位置(X) (mm)

位置(Y) (mm)

名刺長さ (mm)

印刷用紙

- 0-イノマルチカート° (8面)
- 1-イノマルチカート° (10面)
- 2-エ-ワンOA印刷カート° (8面)

テスト印刷

印刷実行 フォリワの設定 ヘルプ

印刷枚数を入力して下さい。

終了をクリックして下さい

名刺郎 新入門編 レイアウト画面 - 東田.PL2

ファイル(F) 編集(E) 文字(C) 書式(P) 表示切替(D) ヘルプ(H)

新規レイアウト(N) ▶

データの読み込み(L) ▶

データの書き込み(S) ▶

イメージファイルの張り付け(O)...

印刷プレビュー(V)

名刺印刷(P)...

複数面印刷設定(M)...

終了(O)

41.8 mm

Box高さ

07.1 mm

フォントサイズ

19.00 p

フォント名称

MS 明朝

MS 明朝 19

Box番号: 03

0 30 40 50 60 70 80

パン会

東田欣也

〒505-0073

岐阜県加茂郡坂祝町加茂山1-9-4

携帯 090-26**-****

E-MAIL ****@japan-net.ne.jp

ファイル 終了

お疲れ様でした終了です

